

|  |    |   |    |
|--|----|---|----|
| Organigramme Général.....  | 2  | Organigramme de la Direction des<br>Systèmes d'information et du numérique .....    | 15 |
| Organigramme des instances.....  | 3  | Organigramme du Service commun de documentation .....                               | 16 |
| Organigramme de l'équipe de Direction.....   | 4  | Organigramme du Service à la communication .....                                    | 17 |
| Organigramme Missions transversales.....   | 5  | Organigramme du Service comptable et facturier .....                                | 18 |
| Organigramme Crunch Lab.....   | 6  | Organigramme du Service de la gestion budgétaire.....                               | 19 |
| Organigramme Pôle INDUSTRIE 4.0 .....  | 7  | Organigramme du Service patrimoine .....  | 20 |
| Organigramme Pôle ÉNERGIE et INFORMATIQUE .....  | 8  | Organigramme du Service des ressources humaines .....                               | 21 |
| Organigramme Pôle MOBILITÉS et TRANSPORT DU FUTUR .....  | 9  | Organigramme du Service des affaires juridiques.....                                | 22 |
| Organigramme Pôle HUMANITÉS.....   | 10 | Organigramme du Pôle d'aide au pilotage.....  | 23 |
| Organigramme de la Direction aux formations<br>et à la pédagogie et du Tronc commun .....      | 11 | Organigramme du Service médical .....   | 24 |
| Organigramme de la Direction à la recherche,<br>aux études doctorales et à l'innovation.....   | 12 | Organigramme de la cellule projet .....   | 25 |
| Organigramme de la Direction aux relations avec les entreprises .....                          | 13 | ANNEXES.....  | 26 |
| Organigramme de la Direction aux relations<br>internationales et à l'internationalisation..... | 14 | Organigramme Santé, sécurité au travail et environnement .....                      | 27 |
|  |    | Organigramme Réseau RGPD<br>(Règlement général sur la protection des données) ..... | 28 |

# Organigramme général

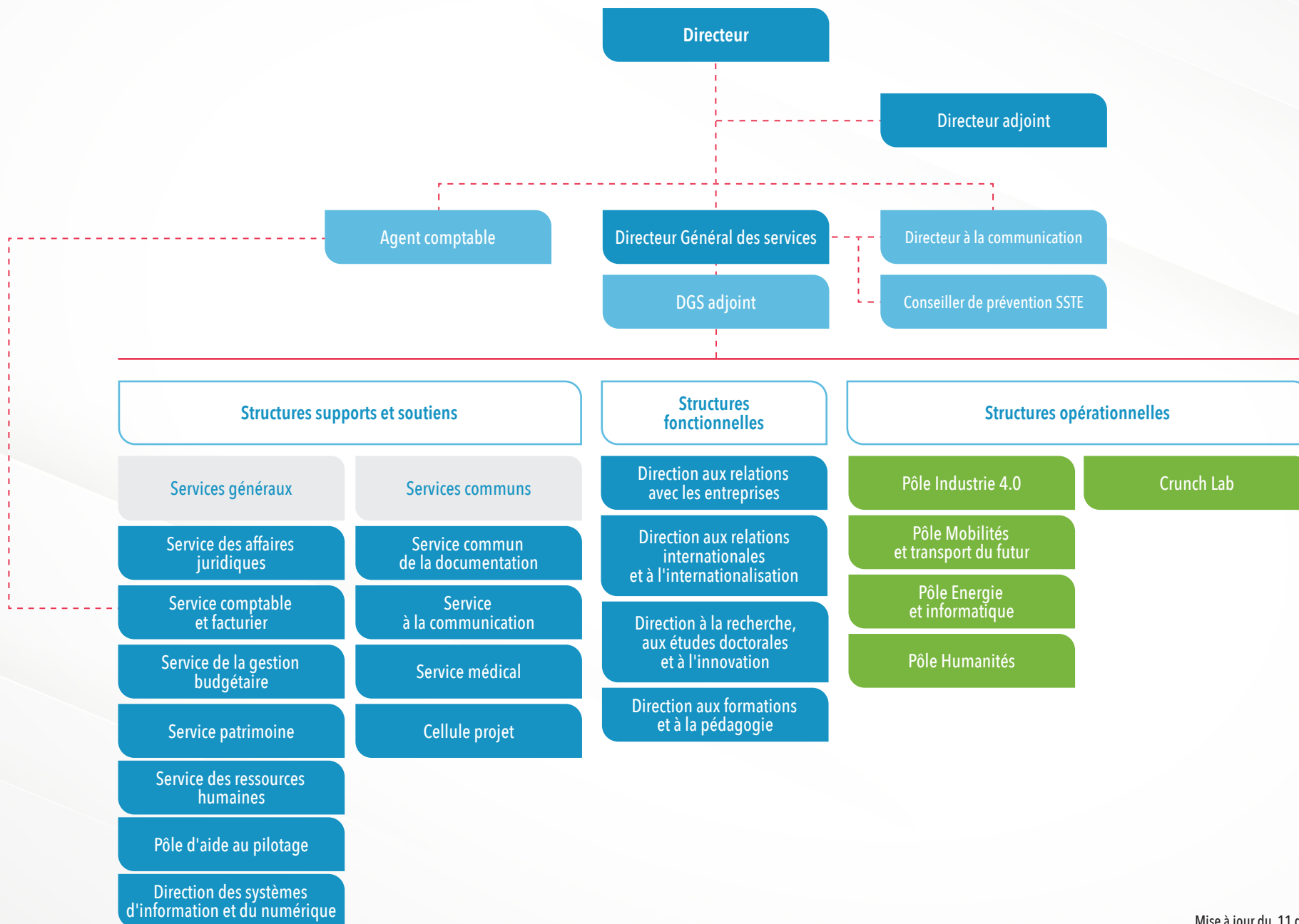

# Organigramme des instances

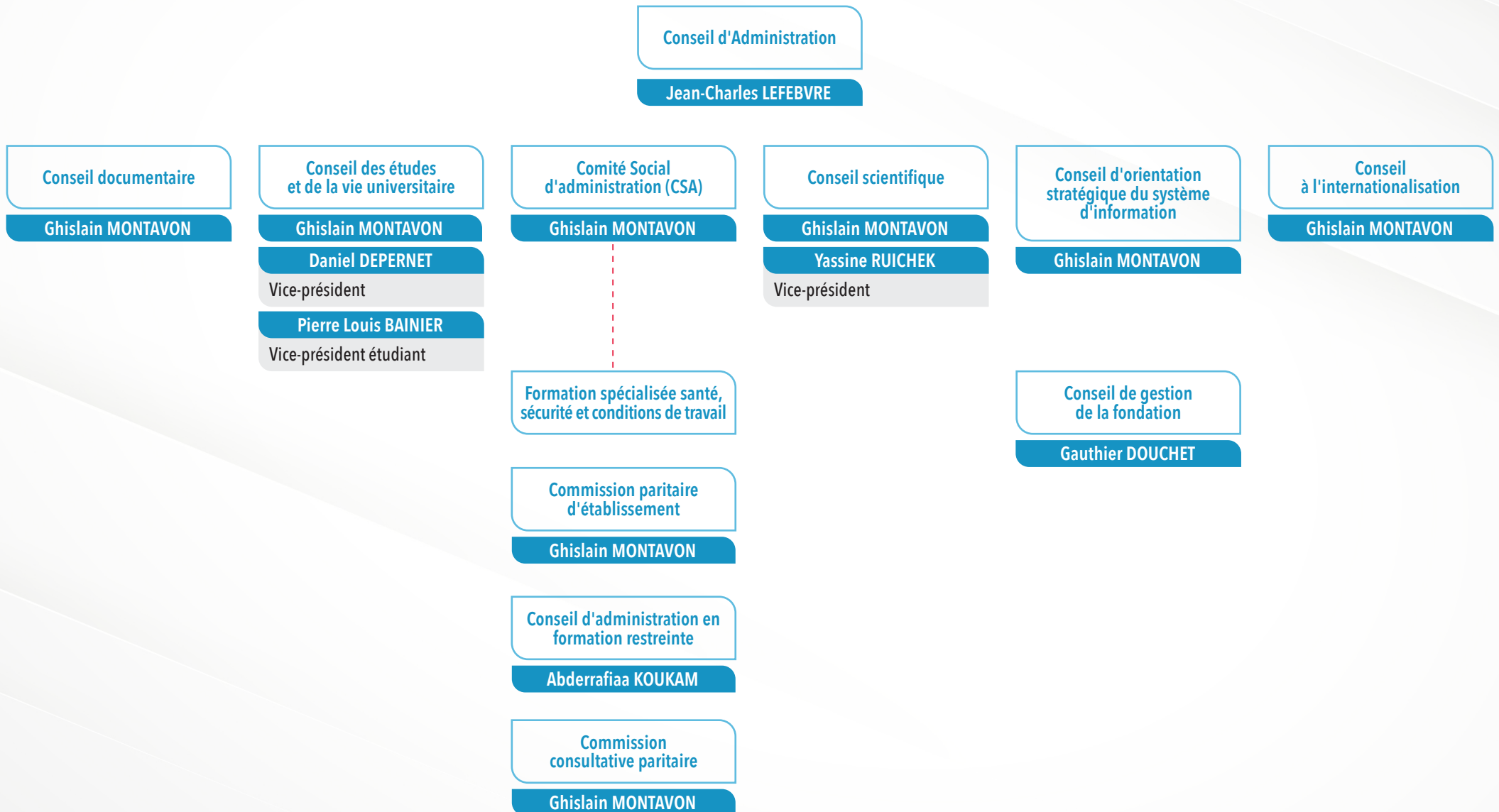

## Organigramme de l'équipe de Direction

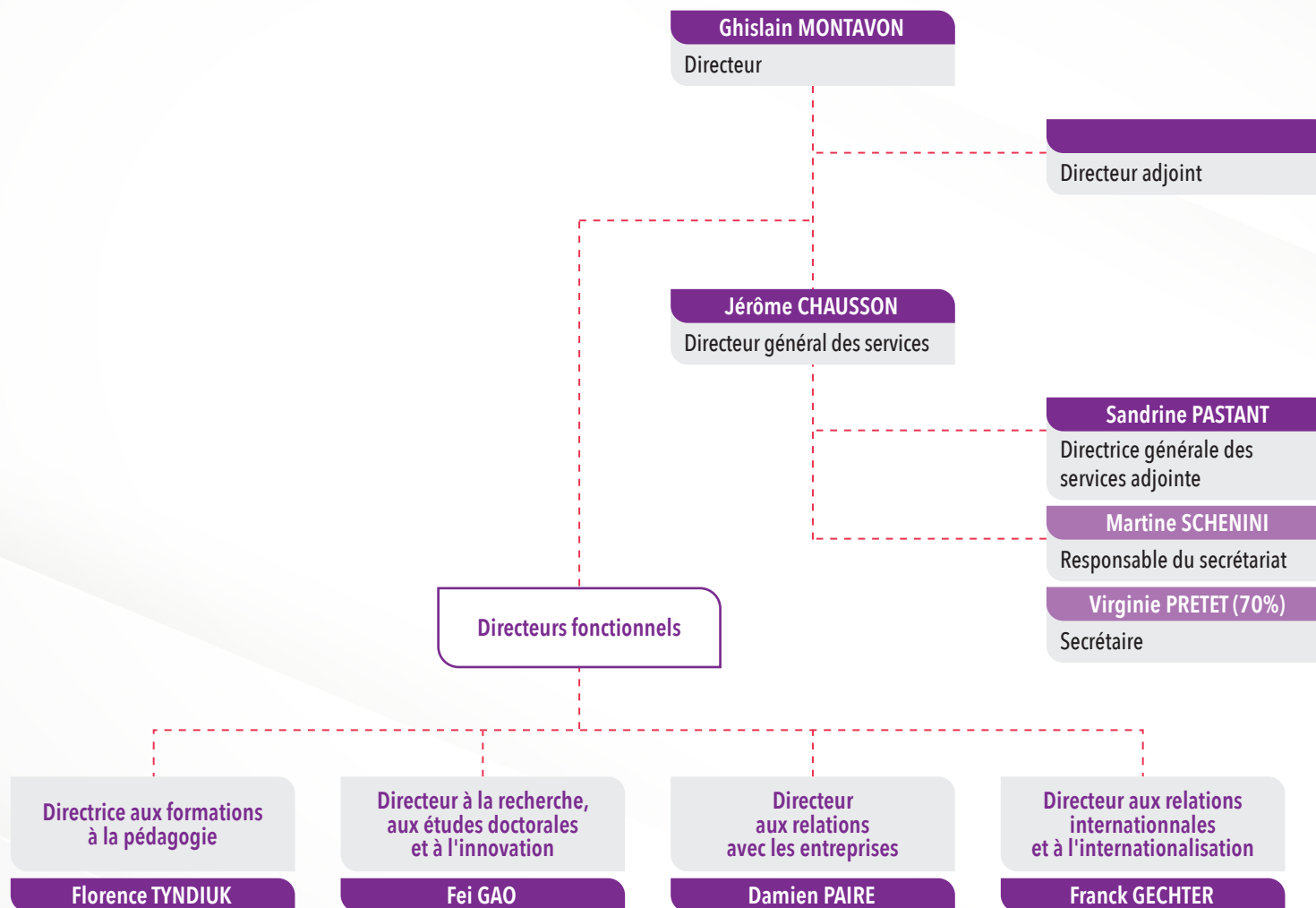

# Organigramme missions transversales

**Ghislain MONTAVON**  
Directeur

Directeur adjoint

**Jérôme CHAUSSON**  
Directeur général des services

Santé, sécurité au travail et environnement  
**Virginie BREUILLARD**  
David STUDLER (70%)  
Virginie PRETET (30%)

**MOBICAMPUS**  
**Florent PETIT**  
Directeur du CMQ

Médiateur  
**Corinne MIRABEL**

Transitions et soutenabilité  
**Florent PETIT**  
**John PHILLIPS**  
Capucine VAISSAIRE

Délégué à la protection des données  
**Anthony BAGHDAD**

Mission UTSEUS  
**Marie Pierre PLANCHE**  
**Hanlin LIAO**  
Co responsable

Responsable de la sécurité des systèmes d'information  
**Dominique DAL PONTE**  
**Arnaud SINTEFF**  
Adjoint

Fonctionnaire sécurité défense et référent prévention radicalisation  
**Jérôme CHAUSSON**  
**Sandrine PASTANT**  
Adjointe  
**Martine SCHENINI**  
**Virginie PRETET**  
Gestionnaires administratives et financière

Chargés de missions et référents

**Bernard MIGNOT**  
Chargé de mission Matlab

**Raphaëlle PRITZY**  
Référente VSS

**Béatrice BOURIOT**  
Chargé de mission Égalité homme/femme

**Murielle THANNEUR**  
Chargée de mission handicap

**Michel OLINGA**  
Référent racisme et antisémitisme  
Chargé de mission pôle éditorial

**Olivier LAMOTTE**  
Chargé de mission Crunch Time

**Katy CABARET**  
Référente entrepreneuriat

**Mathieu TRICLOT**  
Référent déontologue

## Organigramme Crunch Lab

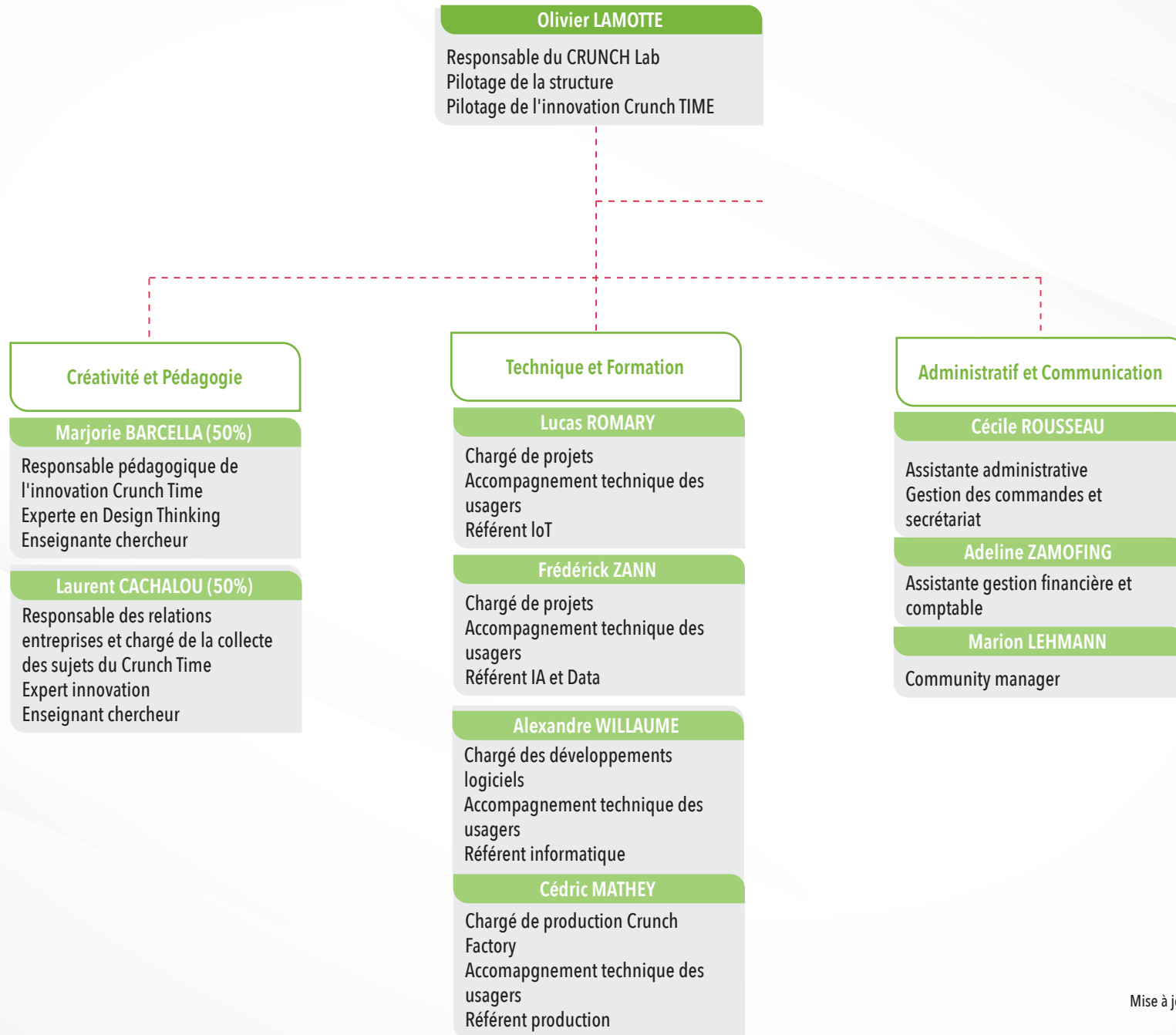

# Organigramme Pôle INDUSTRIE 4.0

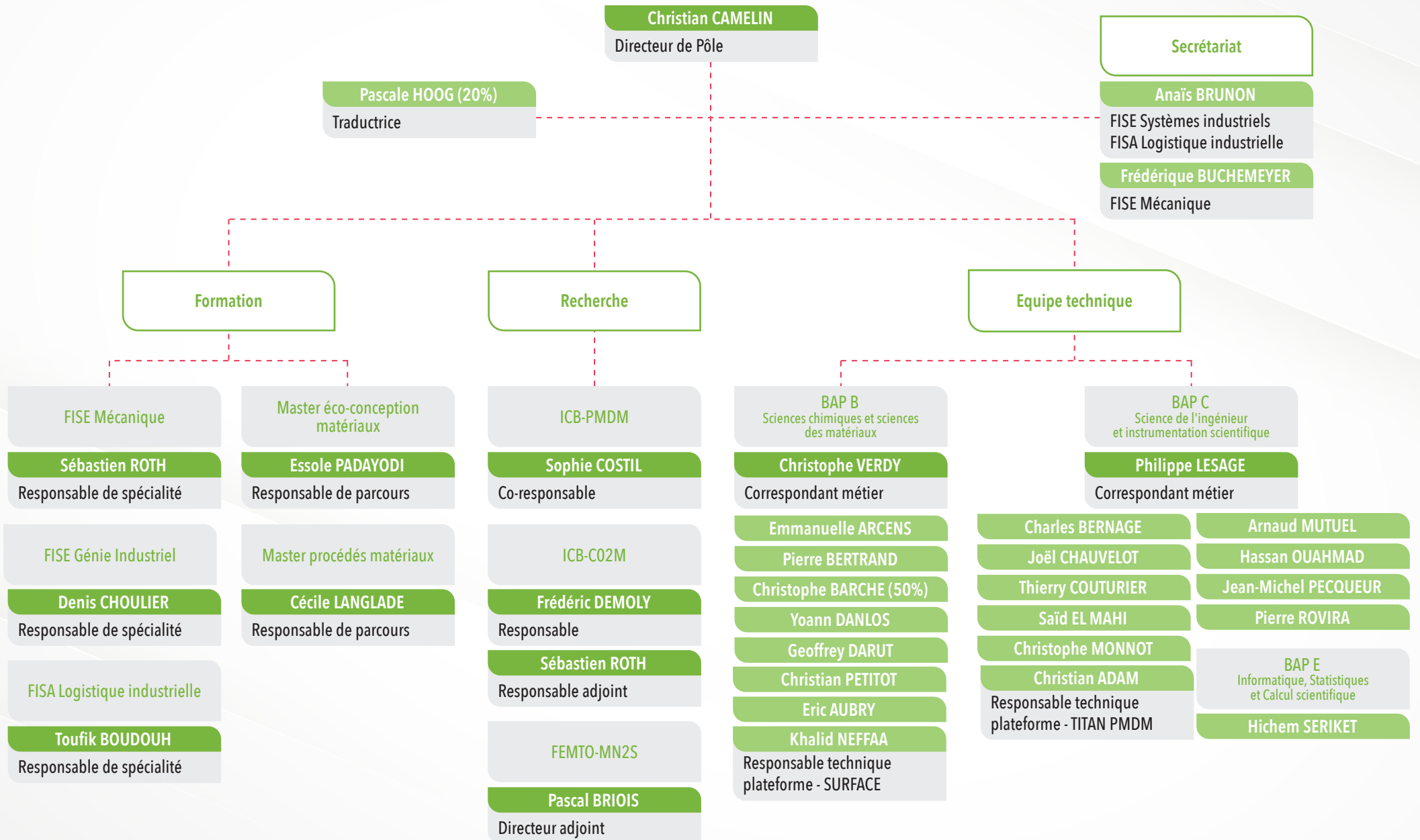

# Organigramme Pôle ÉNERGIE et INFORMATIQUE

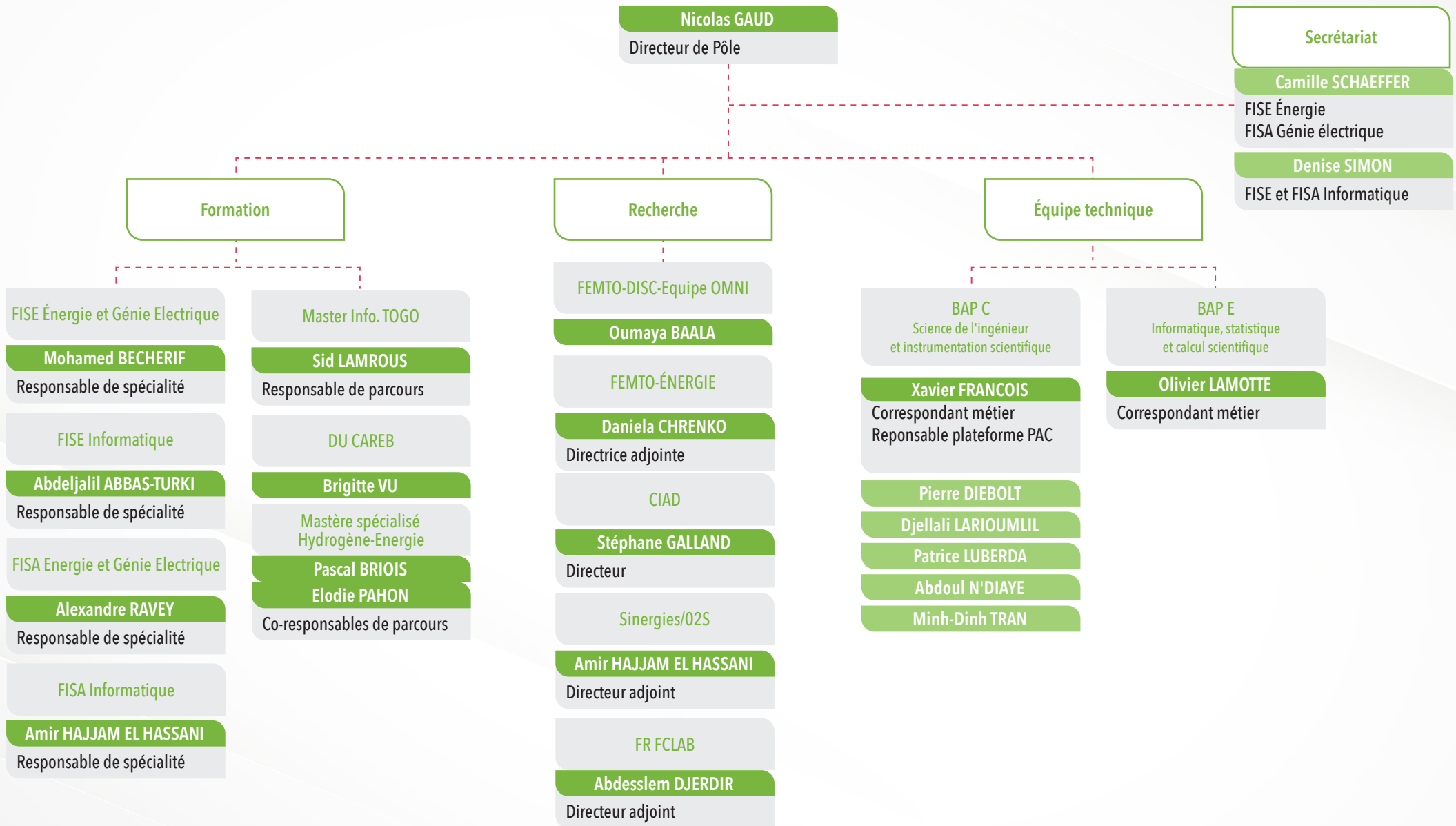



# Organigramme Pôle MOBILITÉS et TRANSPORT DU FUTUR

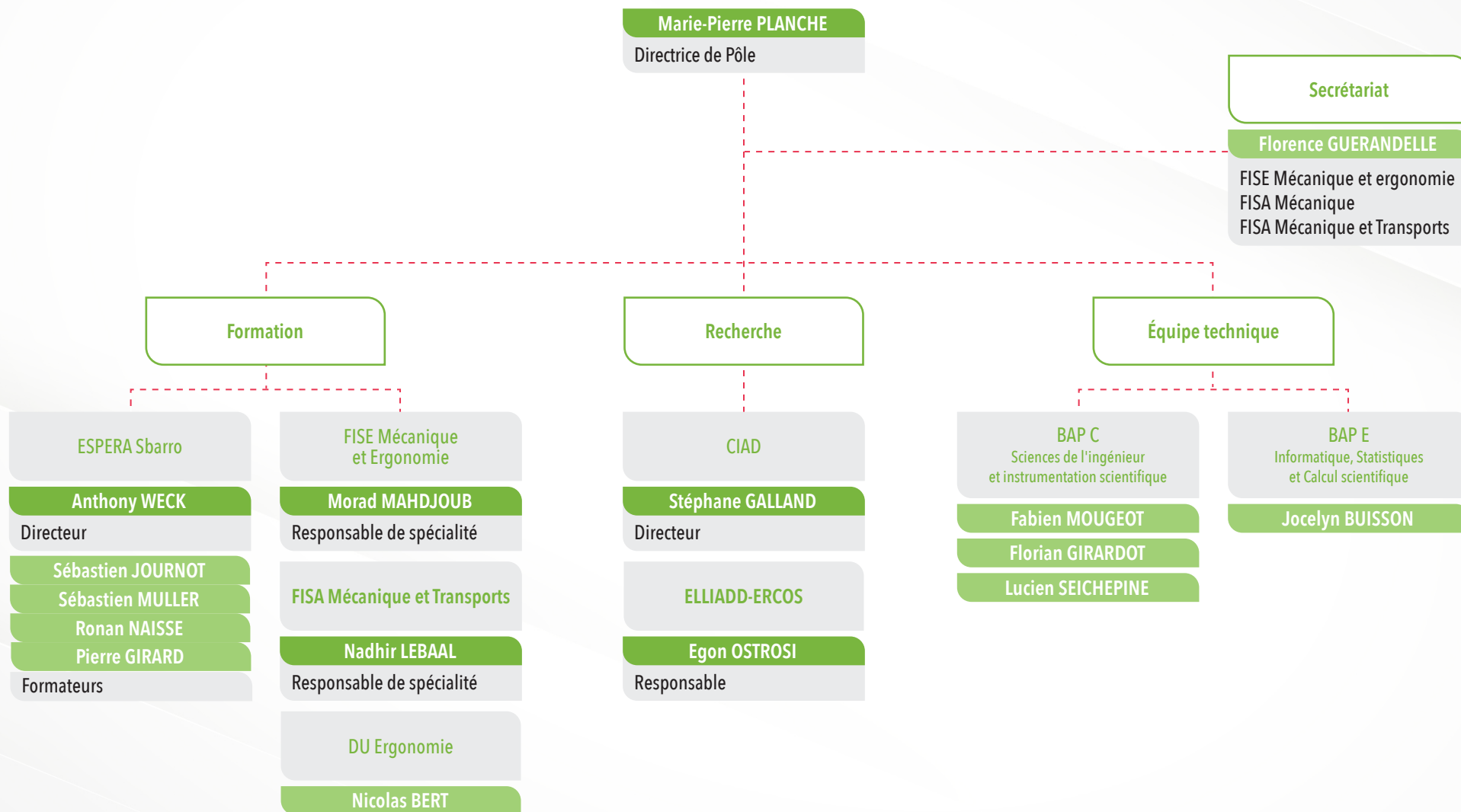

# Organigramme Pôle HUMANITÉS

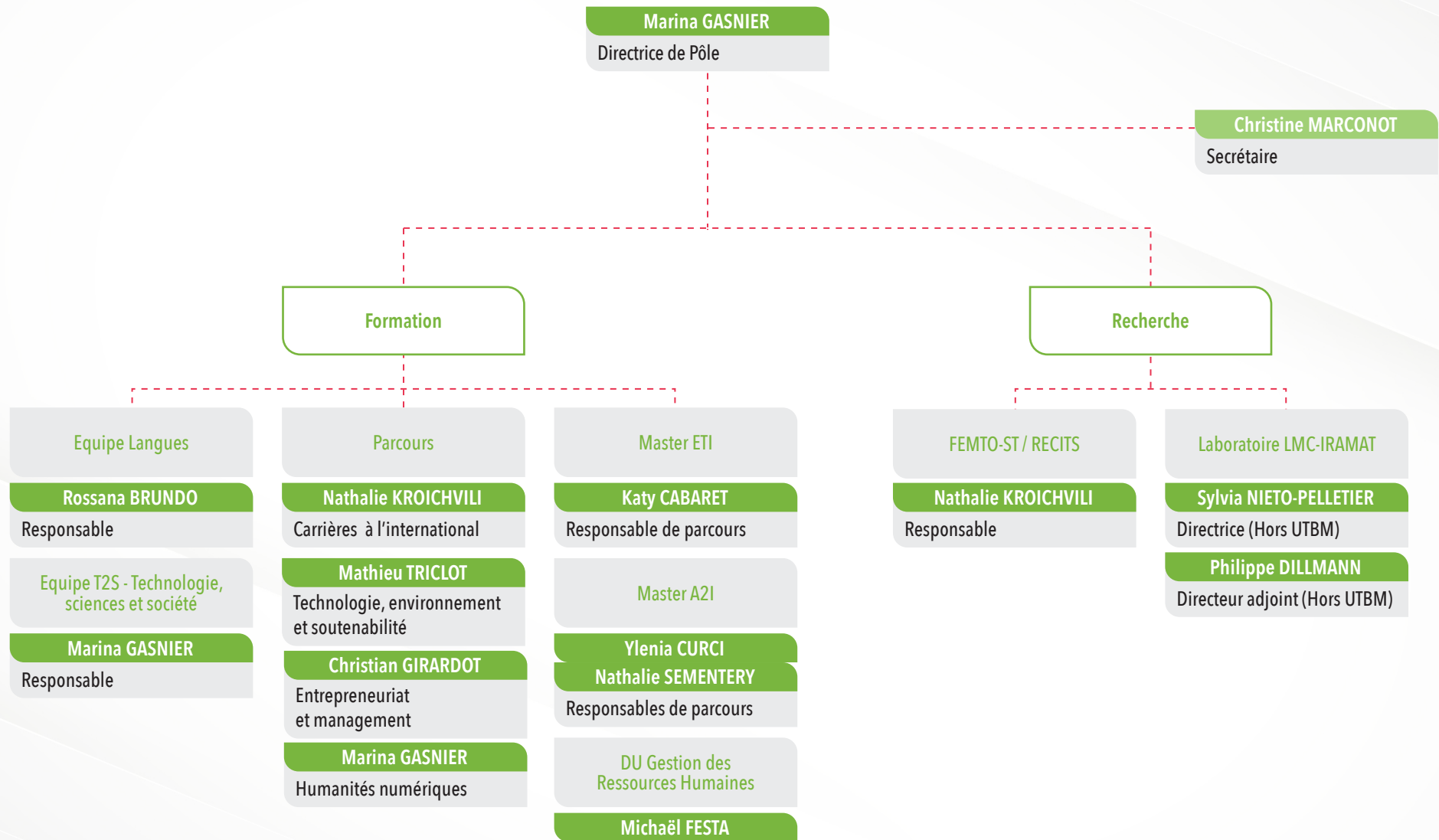

# Organigramme de la Direction aux formations et à la pédagogie

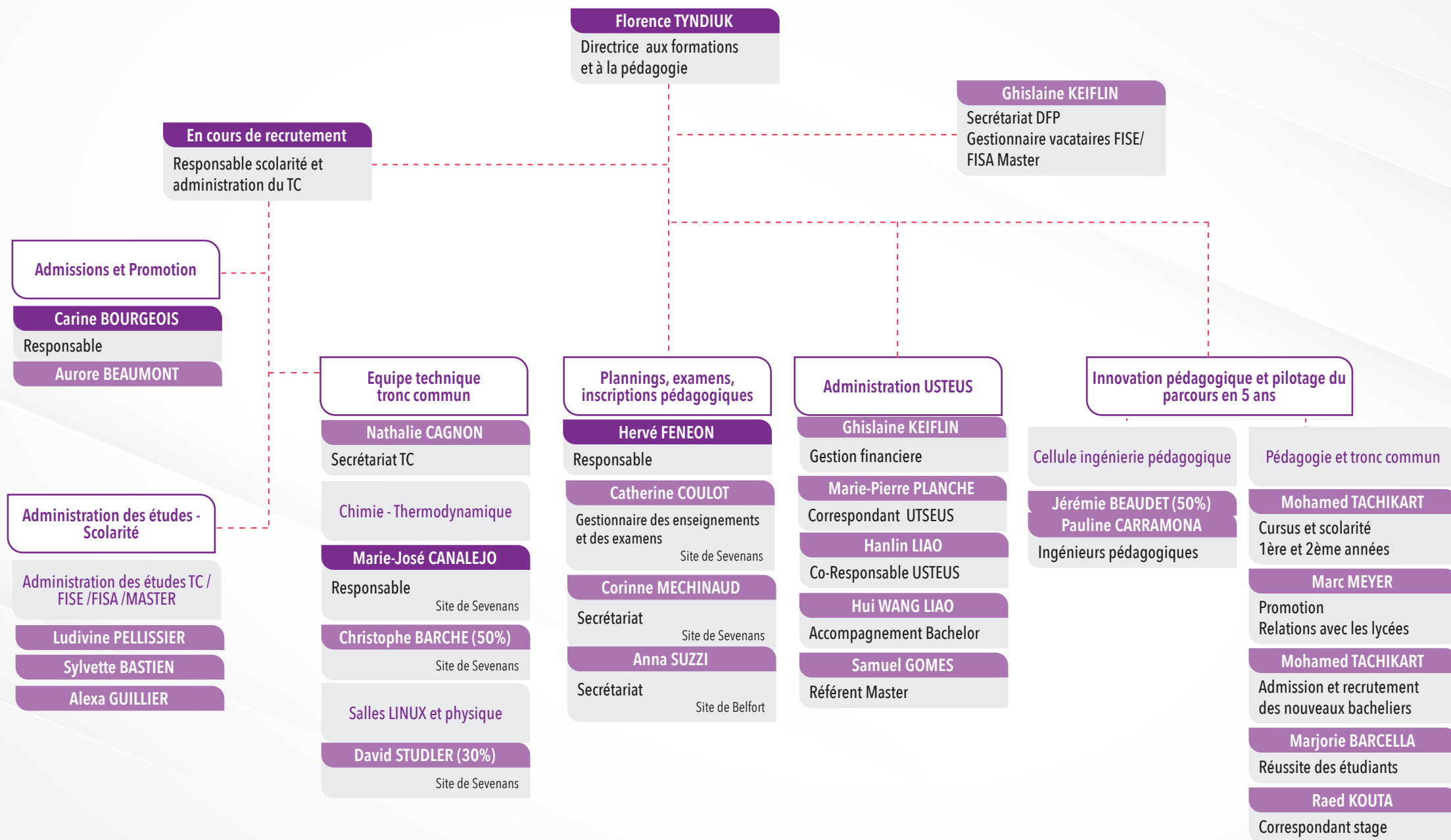

# Organigramme de la Direction à la recherche, aux études doctorales et à l'innovation

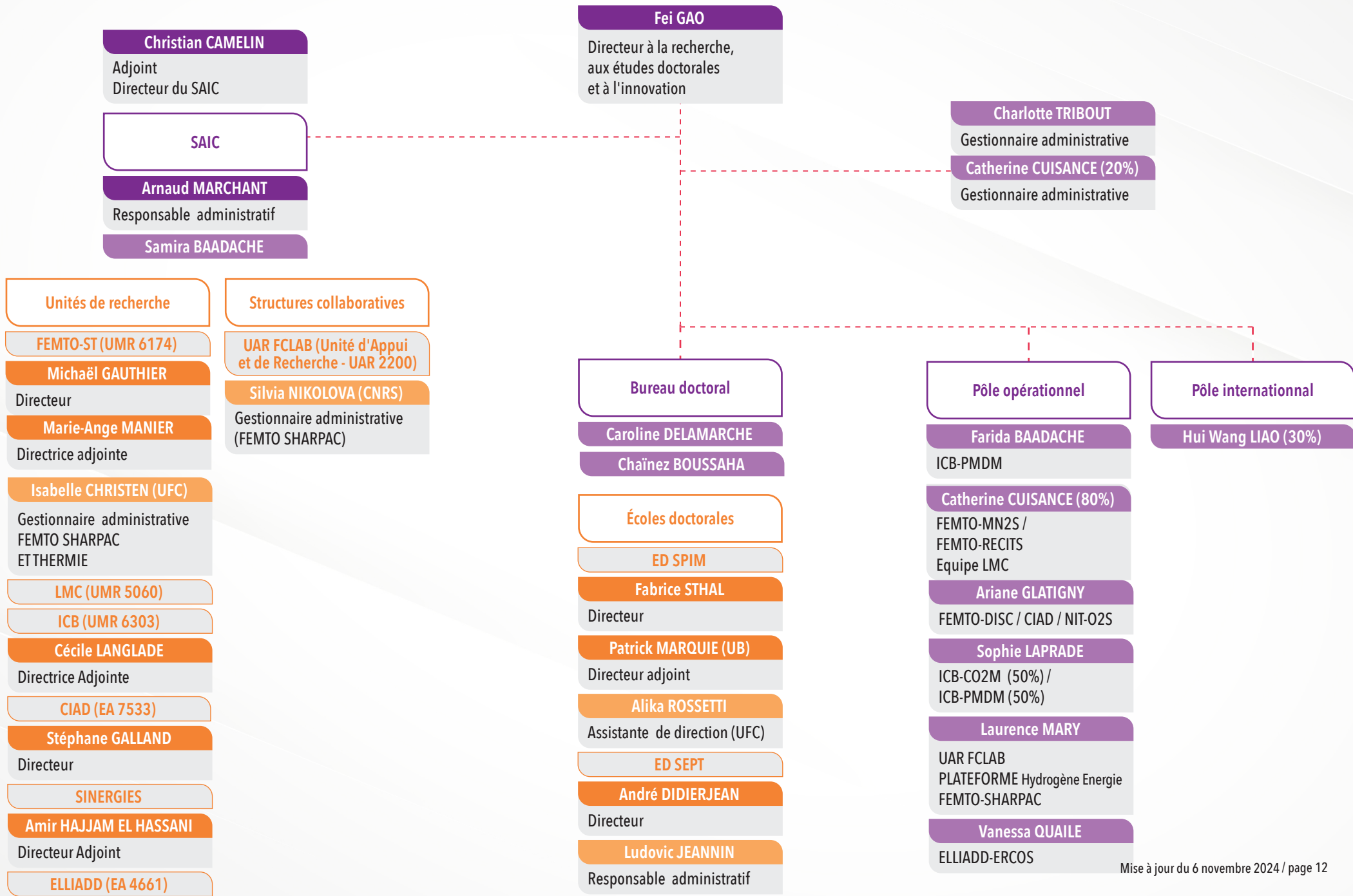

# Organigramme de la Direction aux relations avec les entreprises

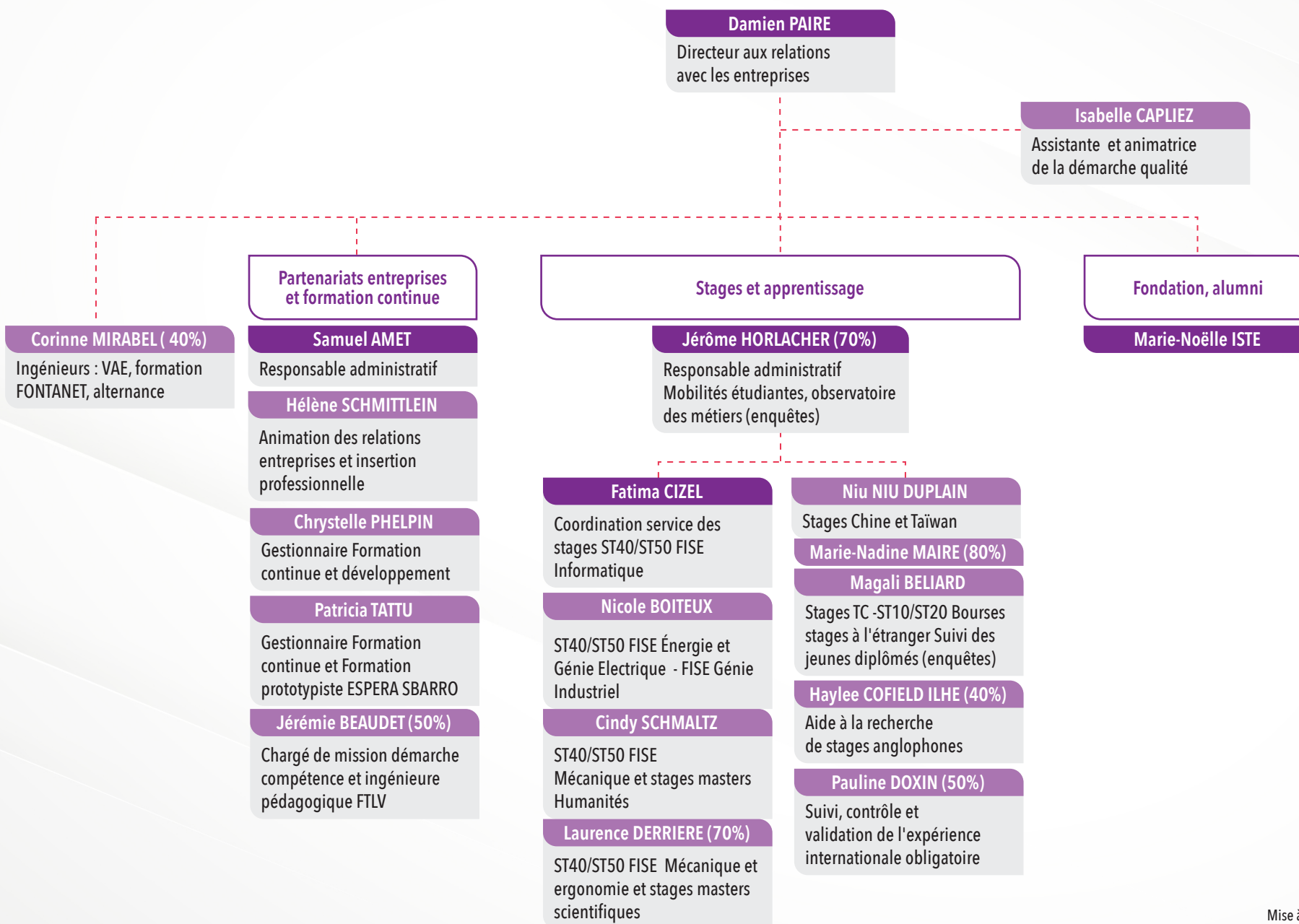

# Organigramme de la Direction aux relations internationales et à l'internationalisation

**Franck GECHTER**  
 Directeur Relations Internationales et Internationalisation

**Mireille JACQUOT**  
 Assistante DRII

**Correspondants Internationaux**

**Marc MEYER**  
 TC

**Jean-Bernard BLUNTZER**  
 FISE Mécanique & Ergonomie

**Stefan GIURGEA**  
 FISE Energie et Génie Electrique

**Abderrafiaa KOUKAM**  
 FISE Informatique

**Adriana ROMAN**  
 FISE Génie Industriel

**Lucas DEMBINSKI**  
 FISE Mécanique

**Bénédicte REY**  
**Ylenia CURCI**  
 Humanités  
 Technologie, Sciences et Société (T2S)

**Haylee COFIELD-ILHE**  
**Florence JOUFFRAY**  
 Humanités - Langues

**Jérôme HORLACHER (30%)**

Responsable administratif Mobilités étudiantes (ME) internationales

**Mobilités étudiantes (ME) sortantes**

**MES FISE**

**Gladys TRIPIER CONSTANTIN**  
 Coordinatrice MES FISE et expériences internationales  
 Gestionnaire destinations Européennes  
 Bourses région et AMI, MES FISE Mécanique et Systèmes d'information

**Laurence DERRIERE (30%)**  
 Gestionnaire ME : FISE Mécanique et Ergonomie

**Fanny HATUEL**  
 Gestionnaire destinations hors Europe  
 Gestionnaire ME : FISE Énergie et FISE Informatique  
 Communication MES + Interne  
 Lien avec le service communication

**MES TC**

**Françoise CRIMPET**  
 Gestionnaire MES TC  
 Bourses Erasmus Etudes

**Magali BELIARD (20%)**  
 Gestionnaire crédits - ERASMUS + Stages et bourses Dynastage

**Pauline DOXIN**

Coordinatrice ERASMUS  
 Validation Expériences internationales extra-UTBM  
 Responsable administratif Relations partenaires et salons  
 Indicateurs PAP

**Mobilités étudiantes (ME) entrantes**

**Niuniu DUPLAIN (35%)**  
 Accueil entrants Chine Taïwan

**Haylee COFIELD ILHE**  
 Accueil entrants

**Adélaïde CAREIL**  
 Coordination et accueil PE + Etudiants internationaux  
 Labels Bourses Eiffel  
 Communication MEE

**Développement International**

**Natallia BOLLE**  
 Responsable/Gestionnaire conventions partenaires et mobilités Erasmus personnels

**Heather COOPER**

Directrice Adjointe Relations Internationales et Internationalisation

**Internationalisation**

**Rossana BRUNDO**  
 Responsable FLE

**Chargés de Mission**

**Niuniu DUPLAIN**  
 Asie : Chine, Taïwan

**Jung Sook BAE (10%)**  
 Corée du Sud

**Haylee COFIELD ILHE**  
 Malaisie

# Organigramme de la Direction des systèmes d'information et du numérique

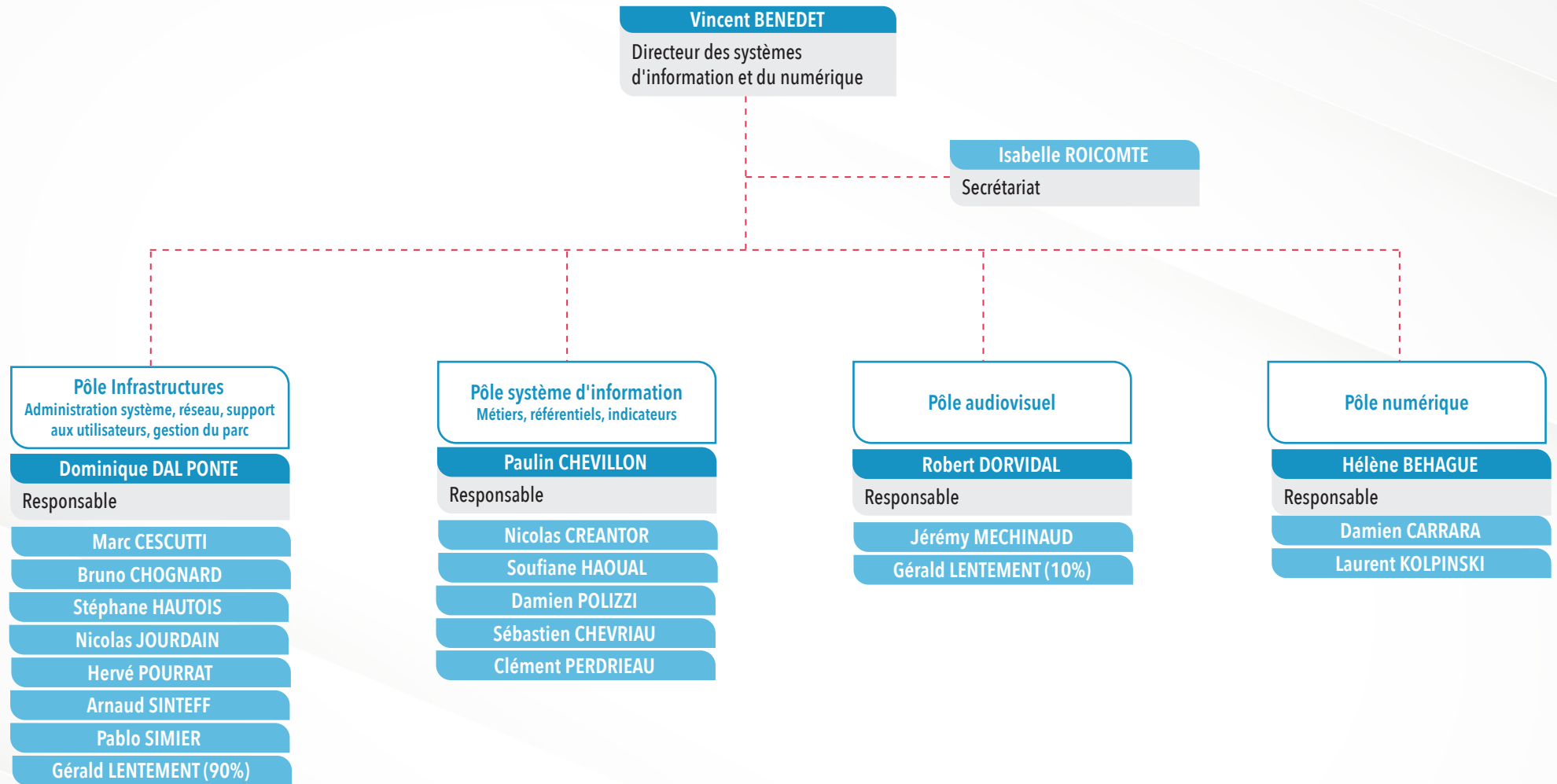

# Organigramme du Service commun de documentation

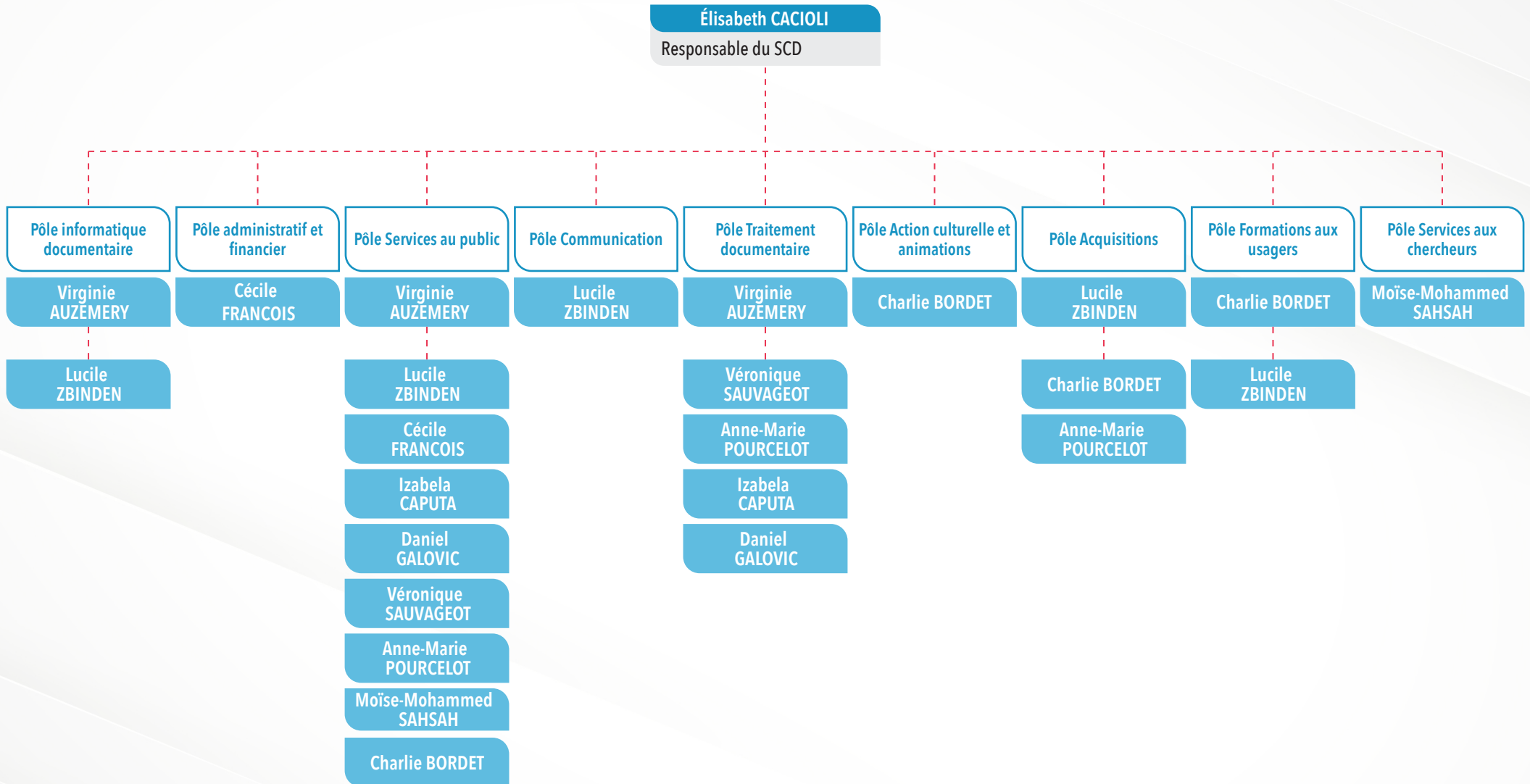



## Organigramme du service à la communication

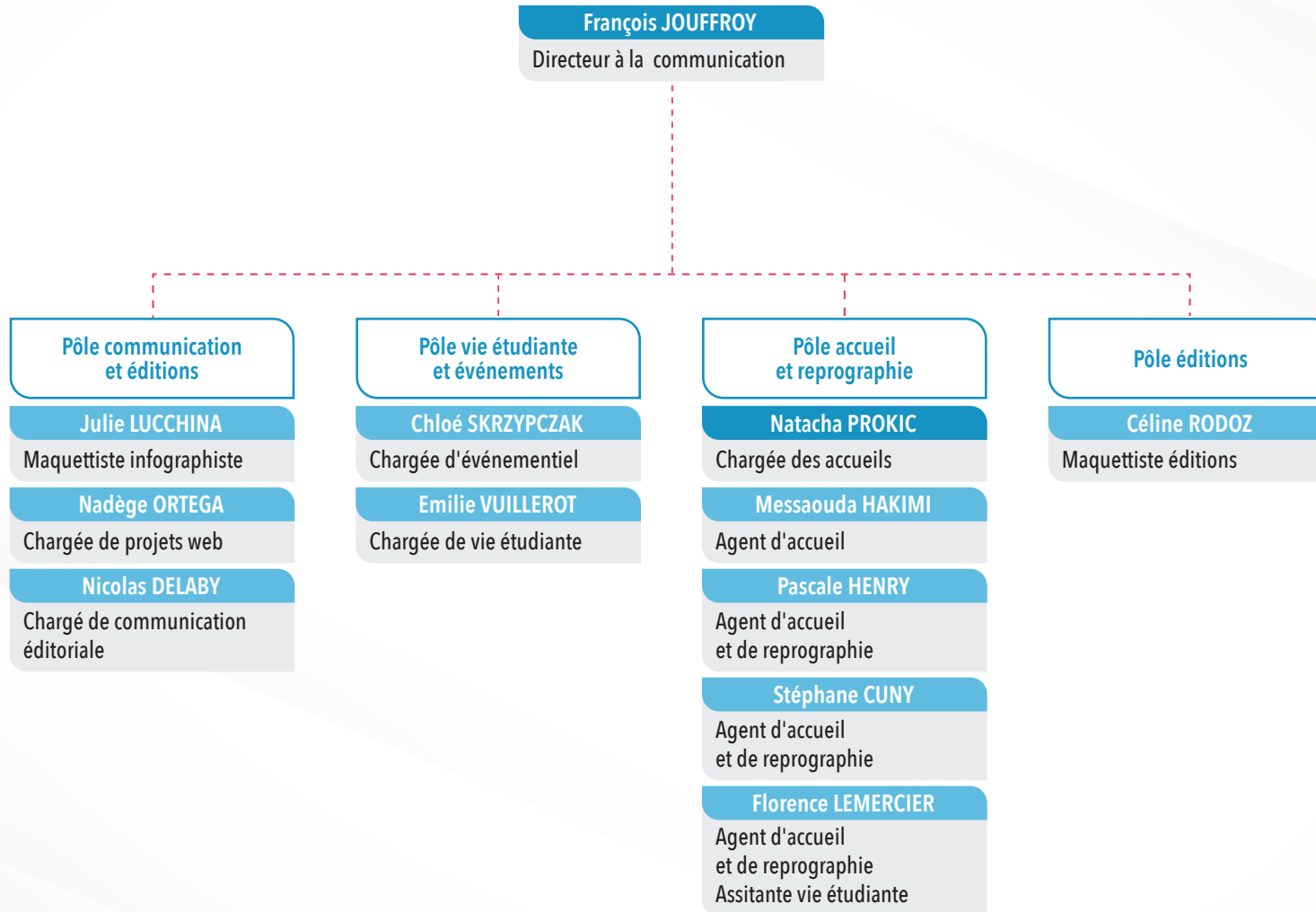

# Organigramme du service comptable et facturier

**Sophie VAULOT-DROIT**  
 Agent comptable  
 Responsable du service  
 comptable et facturier

**Nicolas BARTHOD-MALAT**  
 Adjoint  
 Correspondant fonctionnel SIFAC  
 Pilotage des crédits de paiement et de  
 trésorerie

**Régisseurs**  
 Accompagnement et contrôle  
**Gaëlle BOURGEOIS**

## Dépenses

- Service facturier
  - Gestion des tiers / Gestion et paiement des factures hors marché
    - Nadine CURTY
    - Andrada DEATCU
    - Mélanie LUPFER
  - Gestion et paiement des factures marché
    - Nadine CURTY
    - Mélanie LUPFER
  - Factures en devises étrangères ou en € hors zone SEPA
    - Cyrielle MARTIN BLANCO
    - Gaëlle BOURGEOIS
- Paie / gratification Missions
  - Paie
    - Sophie VAULOT-DROIT
    - Pauline MANNHART
  - Gratifications
    - Andrada DEATCU
    - Mélanie LUPFER
  - Missions
    - Nadine CURTY
    - Andrada DEATCU (par intérim)
    - Mélanie LUPFER

## Recettes

- Prise en charge et émission des factures  
 Gestion droits universitaires, taxe d'apprentissage et formation continue
  - Gaëlle BOURGEOIS
  - Cyrielle MARTIN BLANCO
  - Séréna MAURIZOT (par intérim)
- Recouvrement amiable et contentieux
  - Gaëlle BOURGEOIS
  - Séréna MAURIZOT (par intérim)

## Comptabilité générale

- Comptes de tiers et compte au trésor  
 Gestion de la caisse  
 Gestion de la TVA
  - Cyrielle MARTIN BLANCO
  - Gaëlle BOURGEOIS

## Comptabilité des immobilisations

- Nicolas BARTHOD-MALAT  
 Responsable
  - Nadine CURTY
  - Mélanie LUPFER
  - Andrada DEATCU (par intérim)

## Missions transversales

- Contrôle interne
  - Sophie VAULOT-DROIT
  - Nicolas BARTHOD-MALAT
- Qualité comptable
  - Sophie VAULOT-DROIT
  - Nicolas BARTHOD-MALAT
- Mobicampus - Procédures et soutien
  - Pauline MANNHART

# Organigramme du service de la gestion budgétaire

Site de Sevenans, Belfort et Montbéliard

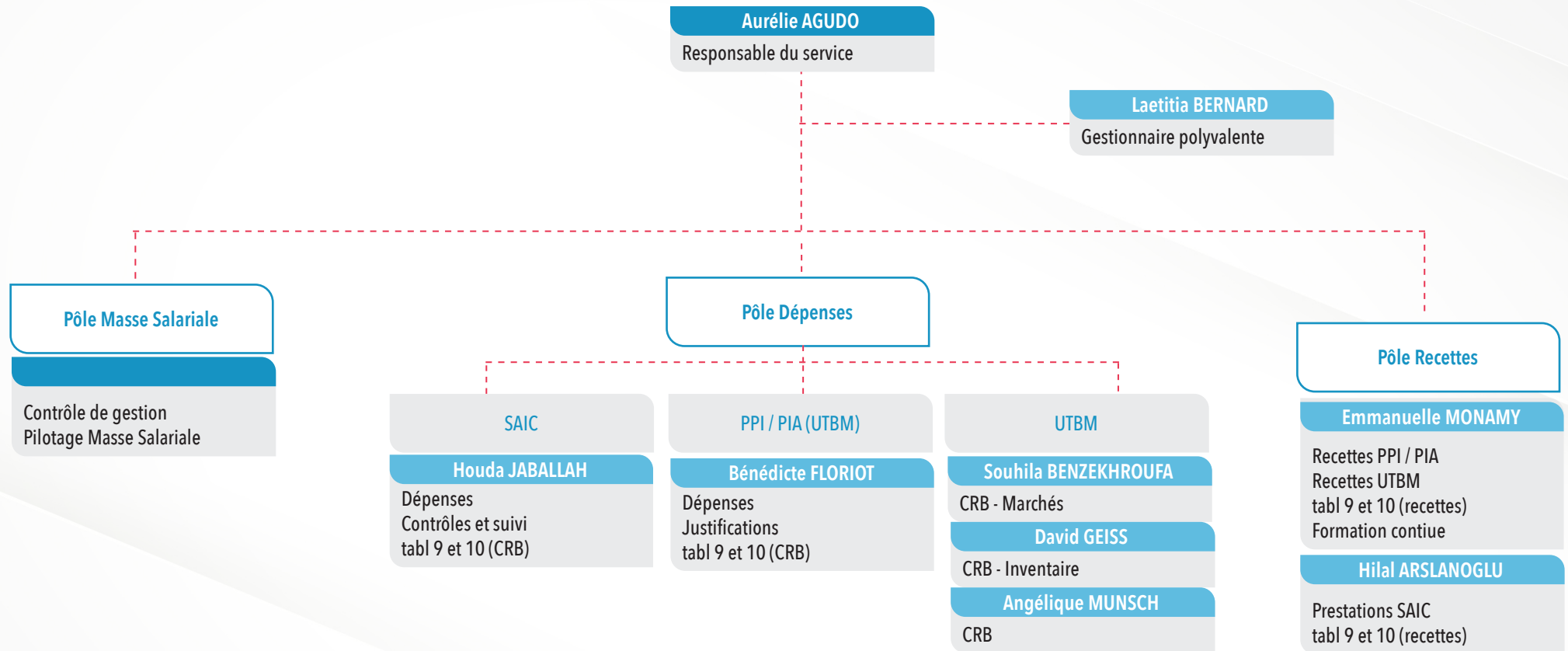

# Organigramme du service patrimoine

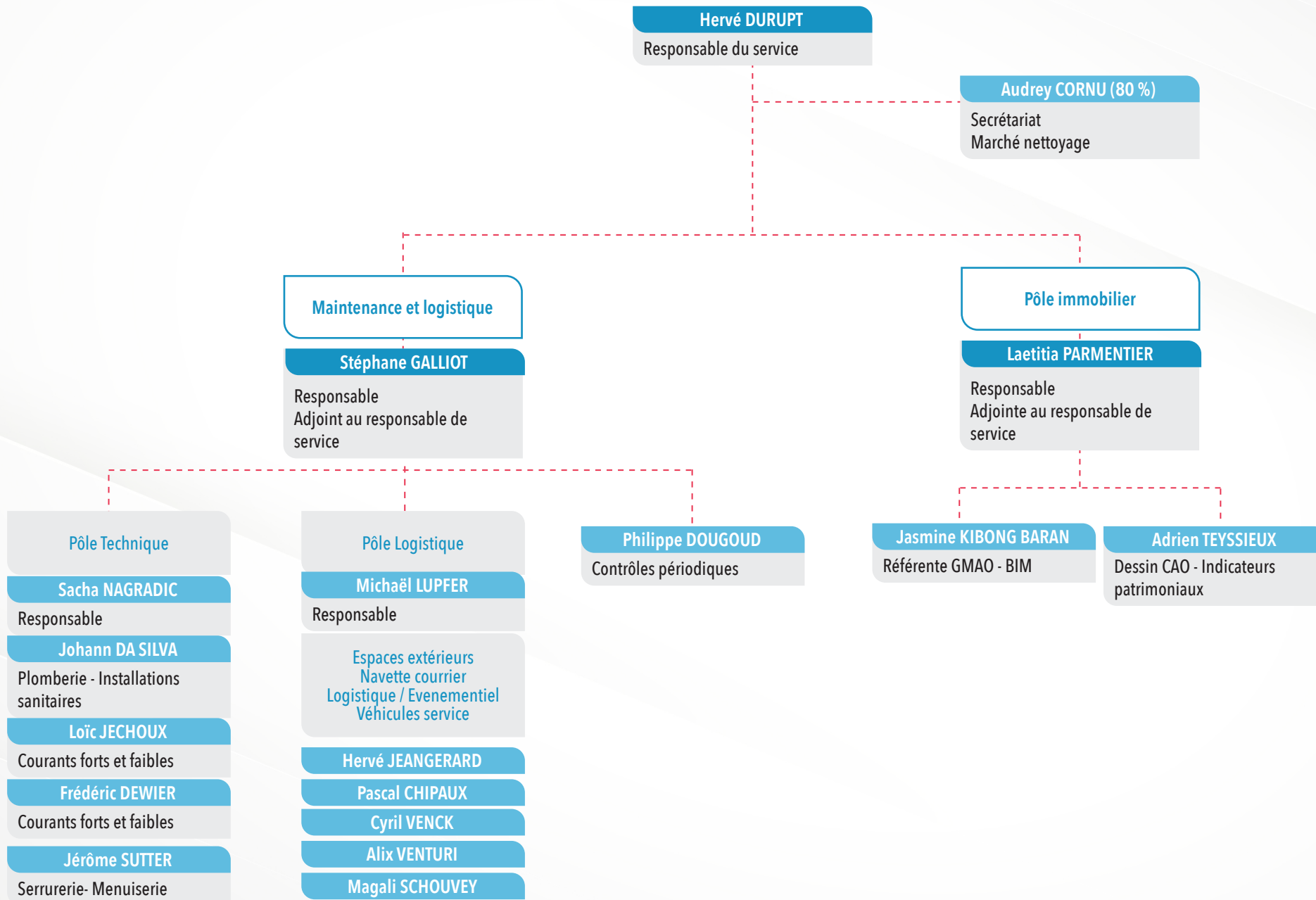

# Organigramme du service des ressources humaines

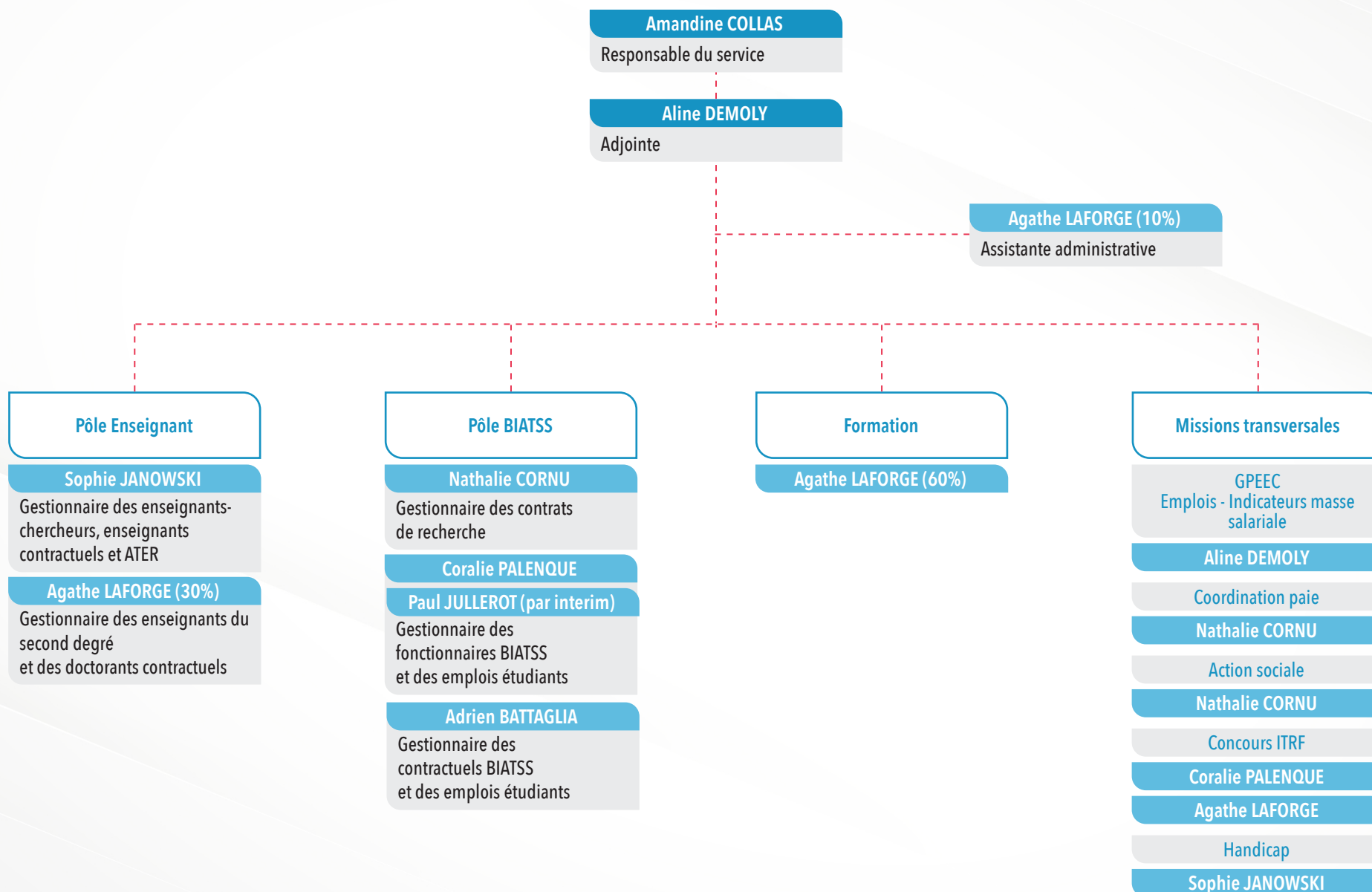

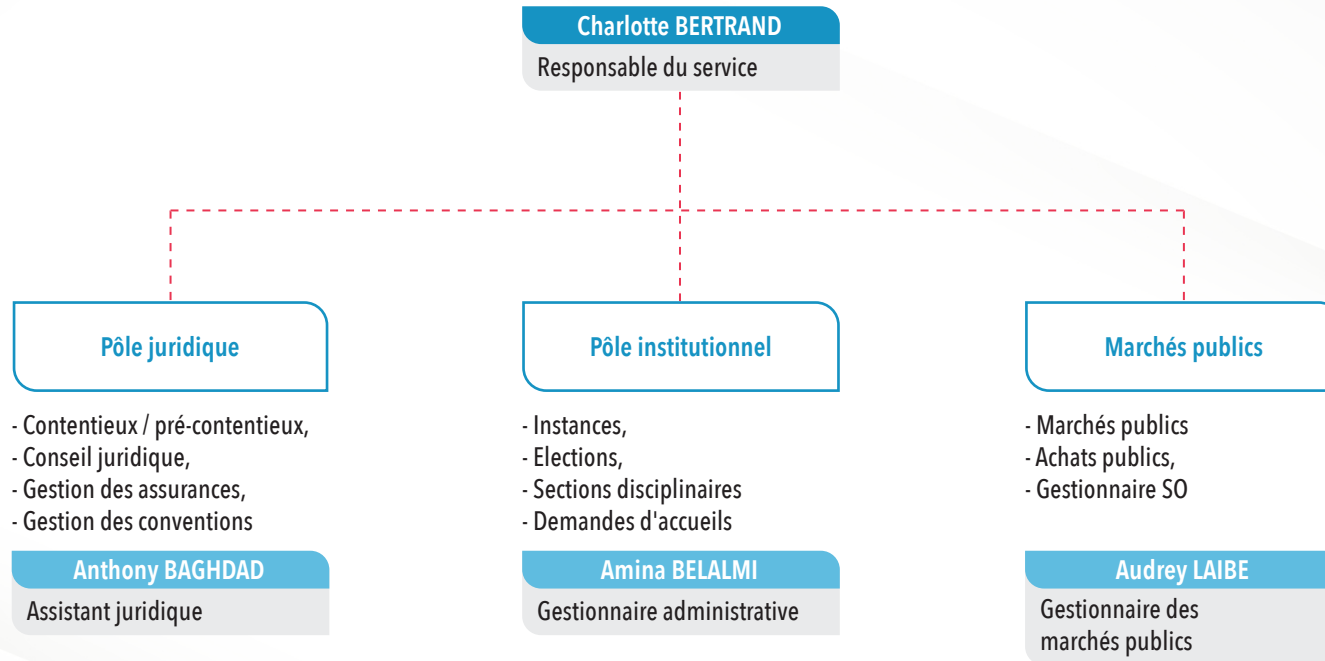

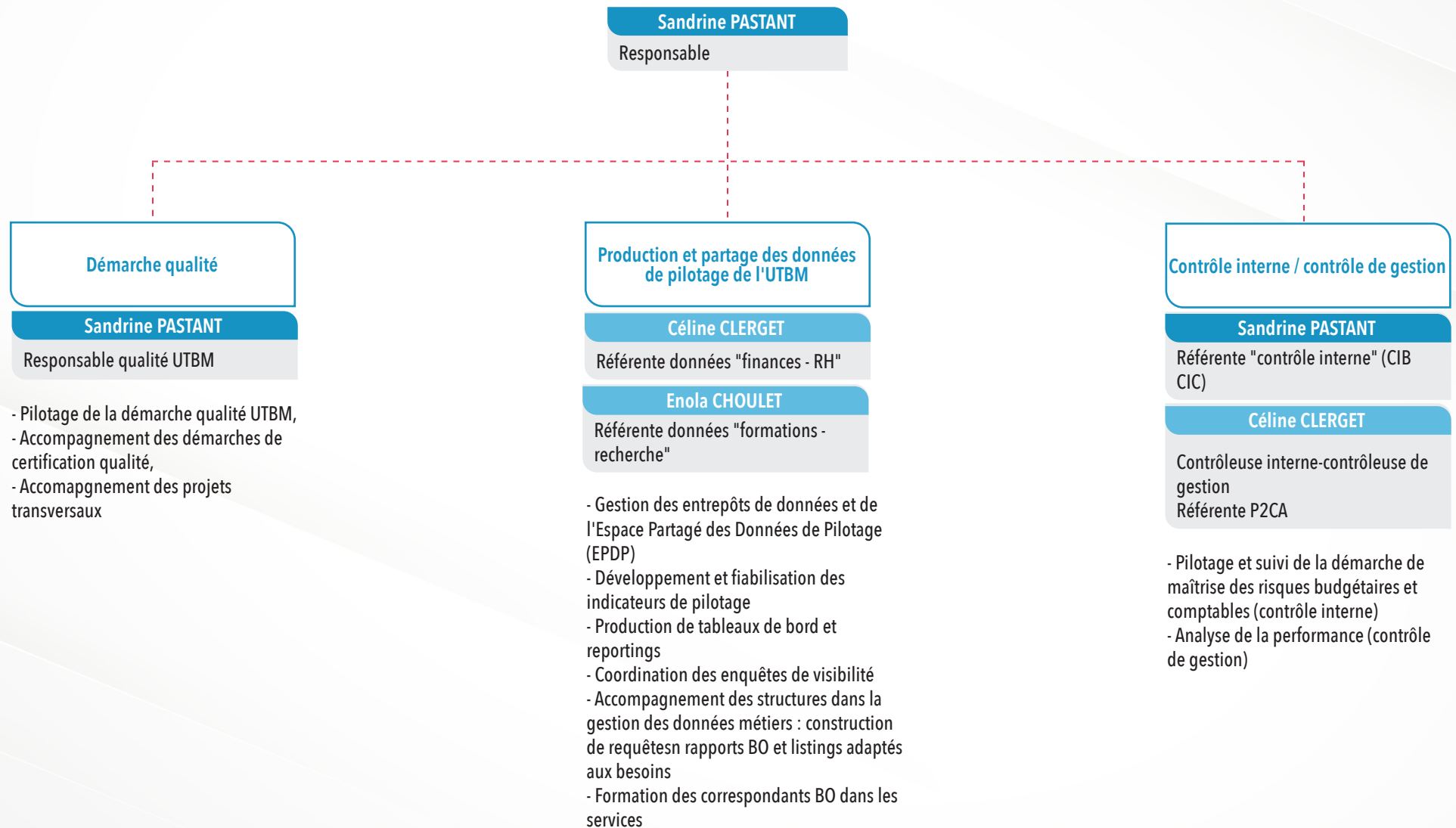

## Organigramme du service médical

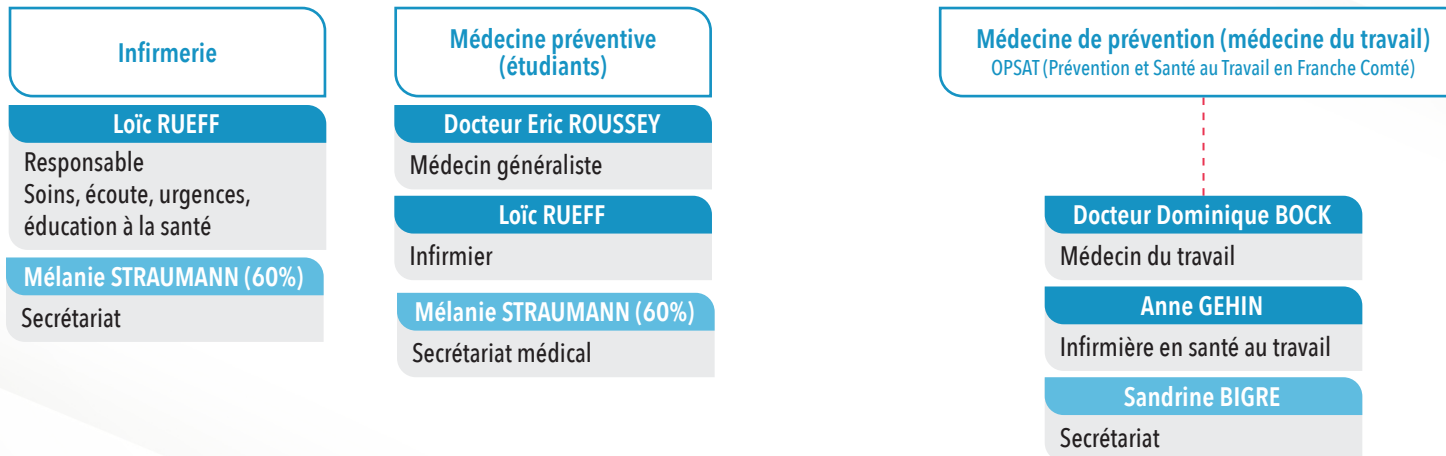



## Organigramme de la cellule projet

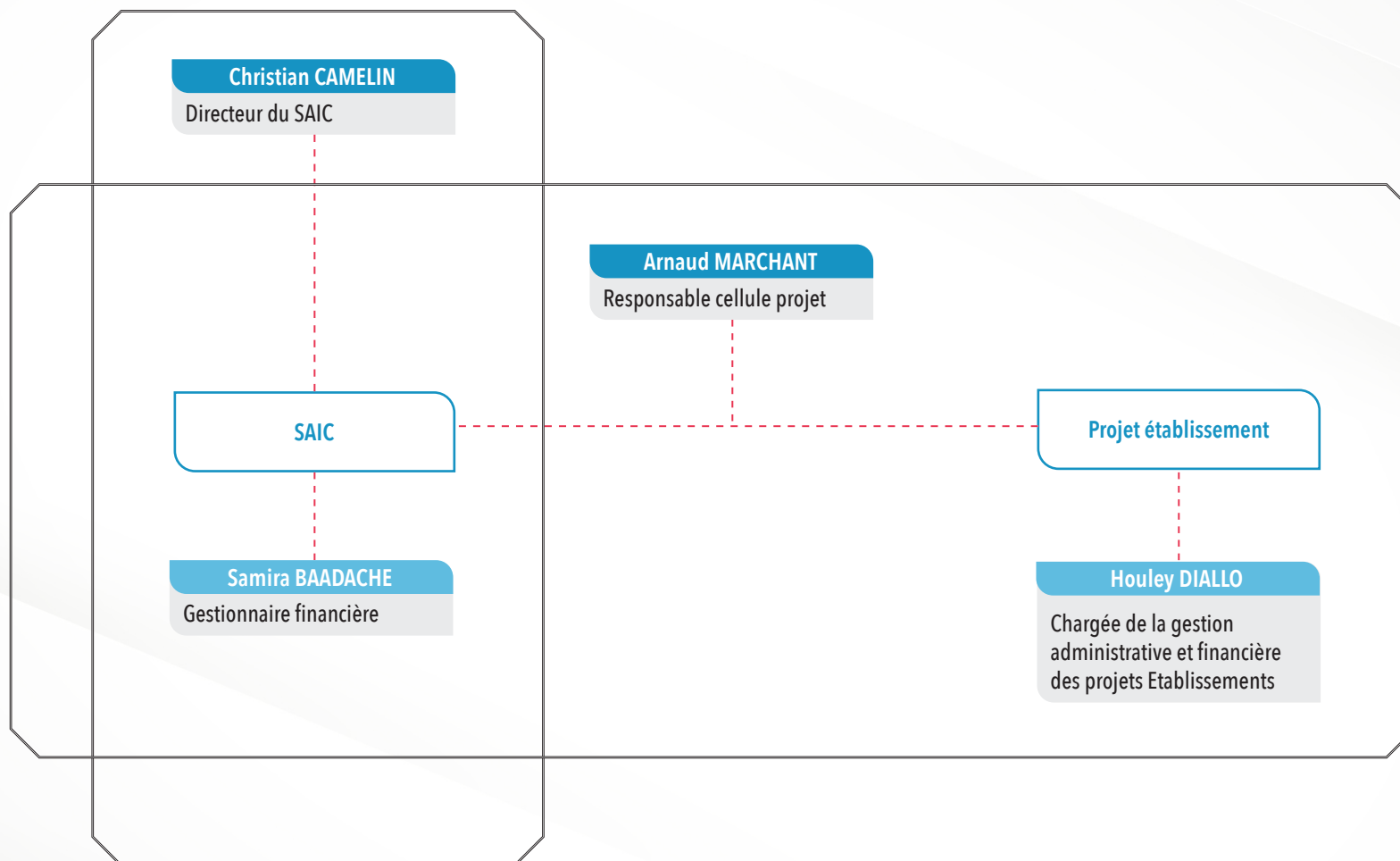

# ANNEXES

# Annexe 1 : Organigramme Santé, sécurité au travail et environnement

Site de Sevenans, Belfort et Montbéliard

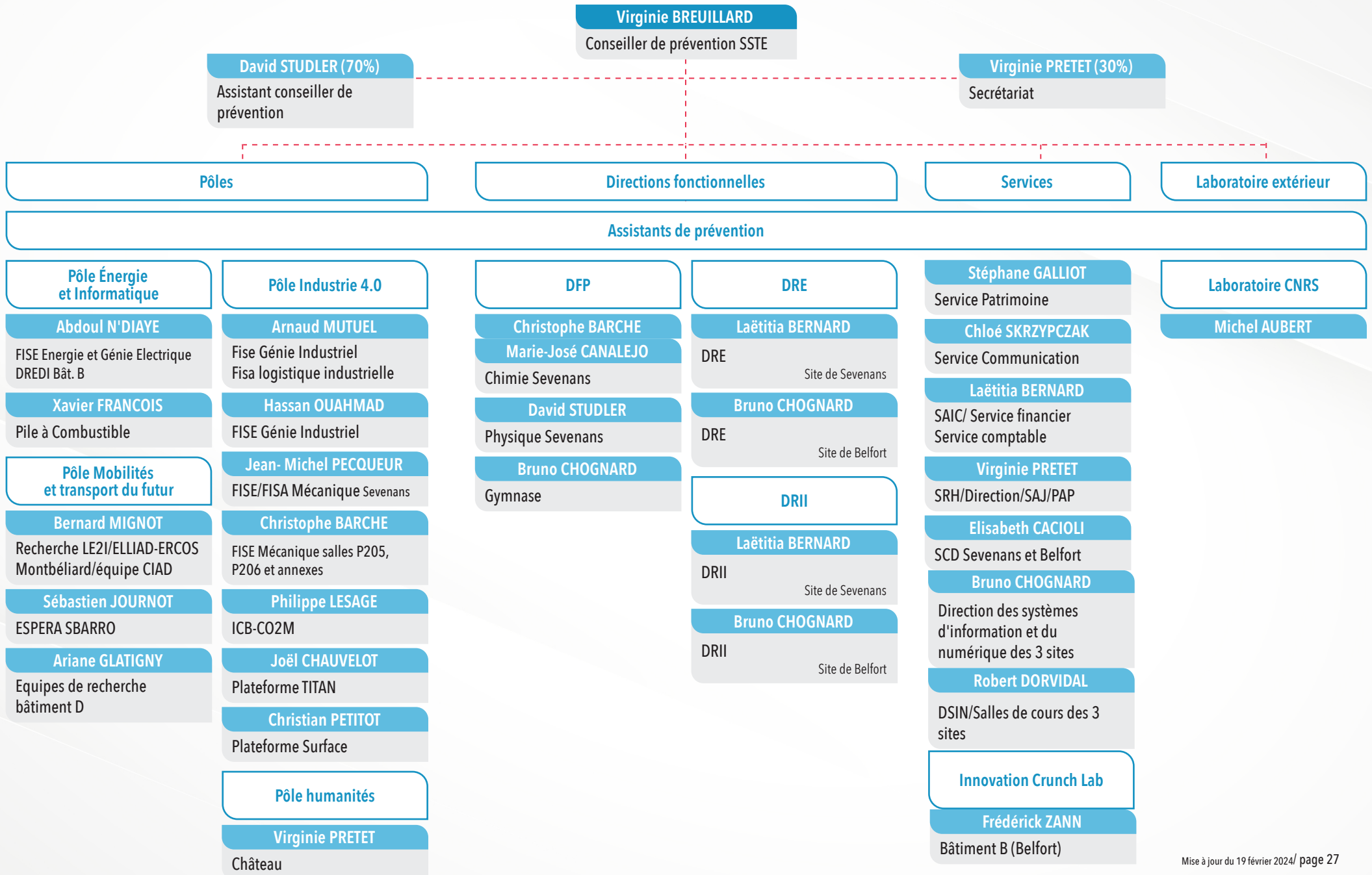

## Annexe 2 : Organigramme Réseau RGPD (Règlement général sur la protection des données)

**Anthony BAGHDAD**  
Délégué à la protection  
des données

| Référénts RGPD                              |                                    |   |                                      |
|---|------------------------------------|---|--------------------------------------|
| Service des affaires juridiques             | Service à la communication         | Direction aux relations avec les entreprises                        | Pôle Industrie 4.0                   |
| <b>Audrey LAIBE</b>                         | <b>Nadège ORTEGA</b>               | <b>Jérôme HORLACHER</b>   | <b>Hassan OUAHMAD</b>                |
| Service comptable et facturier              | Service commun de la documentation | Direction aux relations internationales et à l'internationalisation | Pôle Mobilités et transport du futur |
|   | <b>Virginie AUZEMERY</b>           | <b>Jérôme HORLACHER</b>   |                                      |
| Service financier et de contrôle de gestion | Service médical                    | Direction à la transition numérique                                 | Pôle Energie et informatique         |
|   | <b>Loïc RUEFF</b>                  |   |                                      |
| Service patrimoine                          | UTBM Innovation CRUNCH Lab         | Direction aux formations et à la pédagogie                          | Pôle Humanités                       |
|   |                                    | <b>Emmanuel BATAILLE</b>  |                                      |
| Service des ressources humaines             | PAP QI                             |   |                                      |
| <b>Sophie JANOWSKI</b>                      |                                    |   |                                      |